

Carte d'agglomération Commune de Sainte-Ode

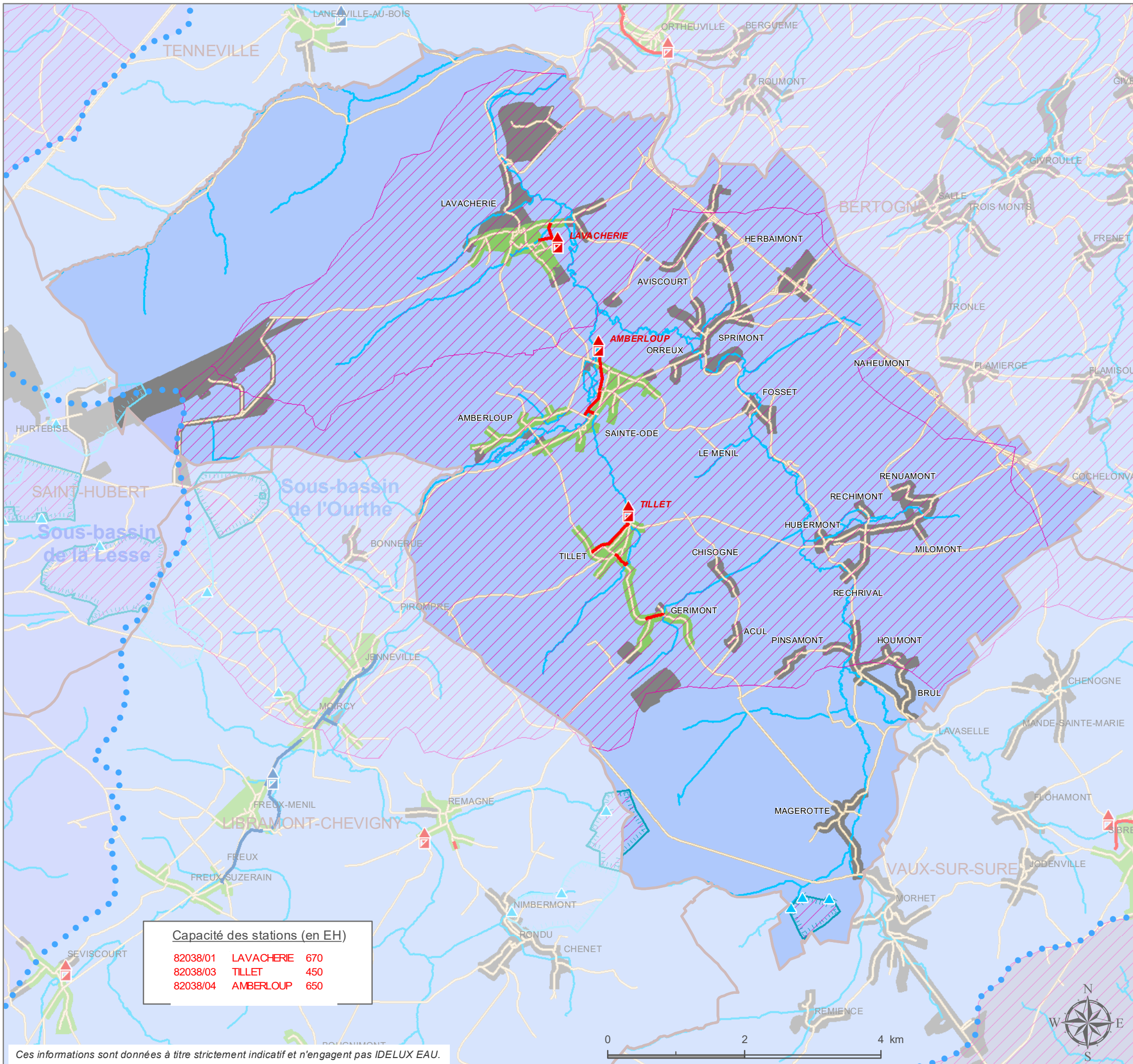

Régime d'assainissement

- Collectif
- Autonome
- Demande de modification en cours

Station d'épuration

- existante **NOM**
- en construction **NOM**
- au programme **NOM**
- à programmer **NOM**

Collecteur

- existant
- en construction
- au programme
- à programmer

Zones prioritaires A.M. 27/04/2007

Eaux souterraines

- Captage
- Zone de prévention à l'étude (IDELUX Eau)
- Zone de prévention arrêtée

Zone de baignade

- Zone de baignade
- Zone de protection amont

Réseau hydrographique

- Limite sous-bassin
- Eaux de surface

Fond de plan

- Limite communale
- COMMUNE
- LOCALITE
- Réseau routier

| Capacité des stations (en EH) | | |
|-------------------------------|------------|-----|
| 82038/01 | LAVACHERIE | 670 |
| 82038/03 | TILLET | 450 |
| 82038/04 | AMBERLOUP | 650 |

Ces informations sont données à titre strictement indicatif et n'engagent pas IDELUX EAU.

Sources des données : PASH: SPGE/réseau routier: TéléAtlas/autres: IDELUX EAU

Dernière mise à jour des données : mars 2020

Date de modification du (des) PASH :
 - Ourthe : 03/05/2012
 - Lesse : 11/12/2017
 Date d'entrée en vigueur du (des) PASH :
 - Ourthe : 02/12/2005
 - Lesse : 02/12/2005

Date d'approbation officielle du PCGE : 12/01/1999

TEL : +32 63 23 18 11
 FAX : +32 63 23 18 95

www.idelux.be
 infoligne@idelux.be



Révisé: IDELUX - Carte - MB - 21/09/2020