

# Carte d'agglomération Commune de Bouillon

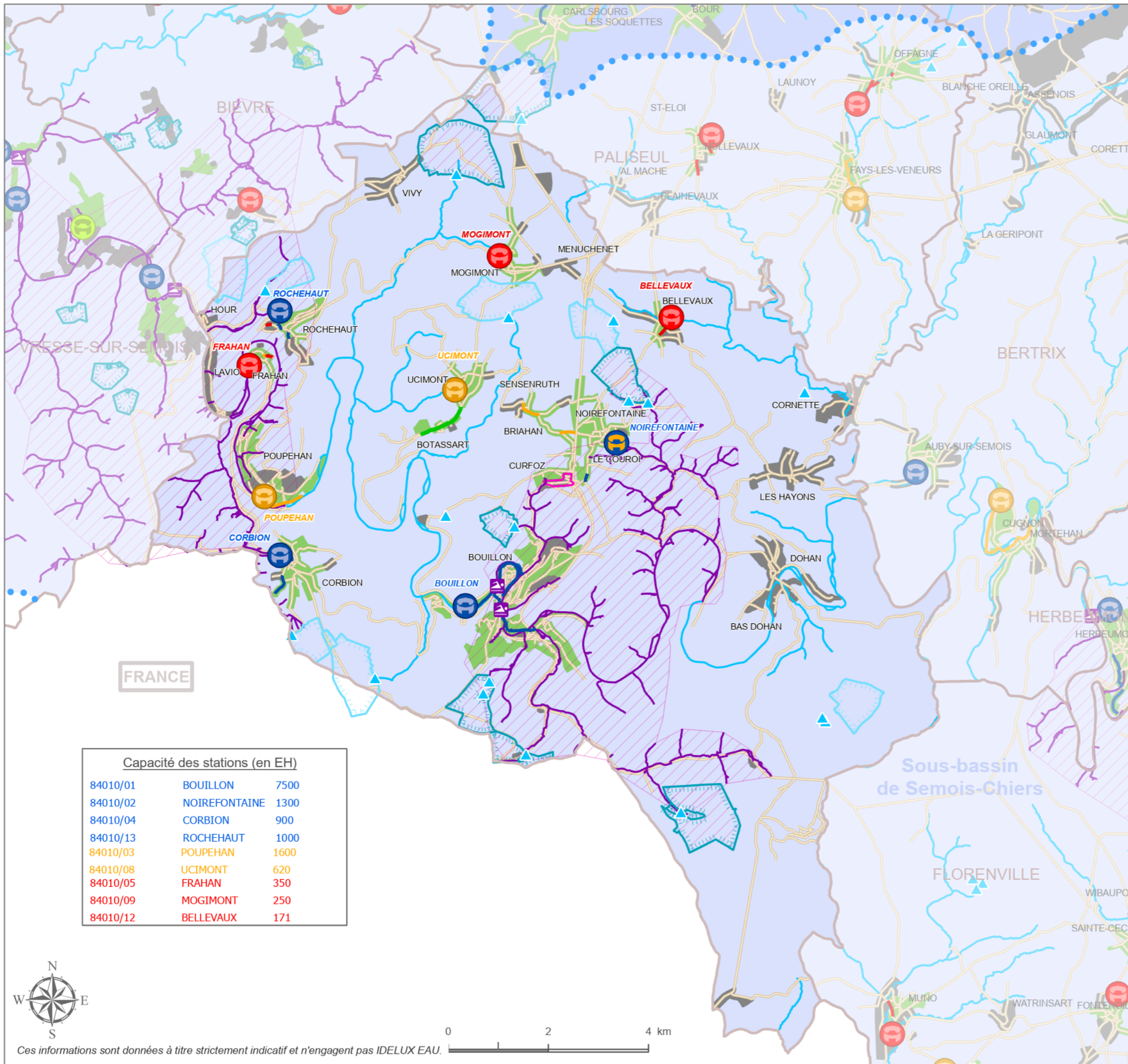

**Régime d'assainissement**

- Collectif
- Autonome
- Demande de modification en cours

**Eaux souterraines**

- Captage
- Zone de prévention arrêtée
- Zone de prévention à l'étude (IDELUX Eau)

**Station d'épuration**

- existante **NOM**
- renovation programmée **NOM**
- en cours de réalisation **NOM**
- à l'étude **NOM**
- inexistante **NOM**

**Zone de baignade**

- Zone de baignade
- Zone de protection amont

**Réseau hydrographique**

- Limite sous-bassin
- Eaux de surface

**Collecteur**

- existant
- en cours de réalisation
- à l'étude
- inexistant

**Fond de plan**

- Limite communale
- COMMUNE
- LOCALITE
- Réseau routier

**Zones prioritaires A.M. 15/06/2021**

Capacité des stations (en EH)

|          |               |      |
|----------|---------------|------|
| 84010/01 | BOUILLON      | 7500 |
| 84010/02 | NOIREFONTAINE | 1300 |
| 84010/04 | CORBION       | 900  |
| 84010/13 | ROCHEHAUT     | 1000 |
| 84010/03 | POUPEHAN      | 1600 |
| 84010/08 | UCIMONT       | 620  |
| 84010/05 | FRAHAN        | 350  |
| 84010/09 | MOGIMONT      | 250  |
| 84010/12 | BELLEVAUX     | 171  |

Sources des données :

PASH: SPGE  
 Réseau routier: TéléAtlas  
 Captages et zones de prévention de captages : SPW  
 Autres: IDELUX EAU

Dernière mise à jour des données : mai 2023

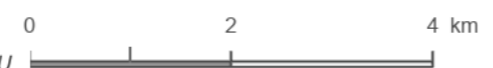

Ces informations sont données à titre strictement indicatif et n'engagent pas IDELUX EAU.

TEL : +32 63 23 18 11

[www.idelux.be](http://www.idelux.be)

[infoligne@idelux.be](mailto:infoligne@idelux.be)



Révisé: IDELUX - Carlo - MB - 31/05/2023